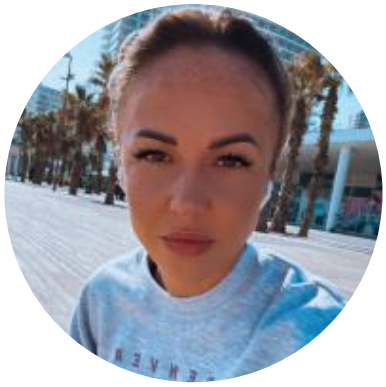

31 год

Женский

Бельцы

12 000 MDL

ТОП Навыки

- **Контроль качества уборки номеров** · *1 год*
- **Распределение номеров** · *1 год*
- **Своевременная сдача номеров** · *1 год*
- **Быстрое обслуживание клиентов** · *10 месяцев*
- **Оперативная работа в 1С** · *10 месяцев*

Пожелания

- Полный день

Языки

- **Румынский** · Средний
- **Русский** · Свободно владею
- **Английский** · Средний

Навыки

- Терпение

Водительское удостоверение

Контактные данные предоставляются за дополнительную плату. Подробности здесь: https://www.rabota.md/ro/prices/cv

Менеджер, Секретарь, Оператор 1С

Обо мне

Терпеливая, не вступаю в конфликты. Способна быстро подстроиться в работе. Активно занимаюсь спортом. Без вредных привычек.

Уверенный пользователь ПК

Способность быстро обучаться

Пунктуальность

Терпение

Стрессоустойчивость

Самостоятельность

Старательность

Объективное мышление

Грамотная устная и письменная речь

Опыт работы

Менеджер гостиницы · Kinar (Израиль) · Кишинев

Сентябрь 2023 - Ноябрь 2024 · 1 год 3 месяца

Навыки: Контроль качества уборки номеров, Своевременная сдача номеров, Распределение номеров

Оператор-бухгалтер · SRL Eurocons-prim, Maximontereiprim · Бельцы

Декабрь 2021 - Январь 2023 · 1 год 2 месяца

Введение первичной бухгалтерии, ввод банка, прием платежей, рефактурирование услуг, работа в 1с и Excel.

Кассир-оператор · PoVladar SRL · Бельцы

Сентябрь 2017 - Июнь 2018 · 10 месяцев

Работа с кассовым аппаратом, введение кассовой книги, выписка налоговых накладных, продажи, консультирование

Категория: B
С личным авто

по товарам

Навыки: Оперативная работа в 1С, Быстрое обслуживание клиентов

Кассир-оператор · Banca de Economii · Фалешты

Февраль 2015 - Ноябрь 2015 · 10 месяцев

Приём платежей, прием и выдача денежных средств, обмен валюты, денежные переводы, введение кассовой книги..

Желаемая отрасль

- Офис / Секретариат

Образование: Высшее

Ун. Им. Алеку Руссо, Бельцы

Год окончания: 2020

Факультет: Экономика

Специальность: Бухгалтер